



PASSEIOS E BANDEIRA CULTURAL

LAPA : na história e na arquitetura

Coordenação Prof. Jorge Pimentel Cintra (11 95470-3636)

07/12 /2024 (sábado) 09hs30m às 12hs

*** Ponto de encontro: 9hs30m - Igreja do Cura D'Arz
Praça Cornélia , s/n**

Roteiro:

1. A Igreja do Cura D'Arz: por fora e por dentro
 - Diversas Lapas e arredores: Lapa: de Baixo, Alto, Vilas Romana, Ipojuca, Anastácio, Leopoldina, Madalena.
 - História do Bairro: Sesmaria dos Jesuítas / Fazenda / Caminho do Emboaçava. Estrada da boiada. Imigrantes: tirolezes, venezianos, ... , húngaros.
 - Bairro industrial: Vidraria Santa Marina, Frigoríficos Swift-Armour (1907), Bordon, Wilson (Osasco).
 - Século 20: City Lapa (1911), Alto da Lapa e Bela Aliança: (1920-1929).
 - Ras: Gaucurus, Clélia, Coriolano, Trajano, Catão, Cipião, Tito / Pio XI, Cerro Corá, Tonelero, São Gualter, Diógenes Ribeiro de Lima

2) Teatro Cacilda Becker, R. Tito, 295

3) Cia Melhoramentos, R. Tito, 479.

- Cel. Rodovalho (1877): Caieiras, Fábrica de Papel/Gráfica/Eucalipto/Usina/irmãos Weiszflog

4) Rua do Cortume / Poupatempo e passarela sobre a ferrovia.

- As oficinas da SPR. William Speers e Fox. A Sorocabana. Vista da Lapa de Baixo.

5) Tendal da Lapa Rua Guaicurus, 1100, e na Rua Constança, nº 72

- De armazém de carnes a Centro Cultural): Art Deco (CONPRESP).

6) Mercado Municipal da Lapa - Rua Herbart 47

7) Estação Lapa - Trens: Ferrovias: SPR e Sorocabana. CPTM: linhas Rubi e Diamante

8) Monumento ao Ferroviário – praça Rene Barreto (John Harris x Dronsfield)

9) Estrada Velha de Campinas

- Raimundo Pereira de Magalhães, Vila e Coronel Anastácio

10) Igreja Cristã (Presbiteriana) Reformada Húngara do Brasil. R. Domingos Rodrigues, 306

11) Igreja Nossa Senhora da Lapa (1911). Rua Nª Sª da Lapa, 298

12) A City também na Lapa.... Casarão da Rua João Tibiriça, 691

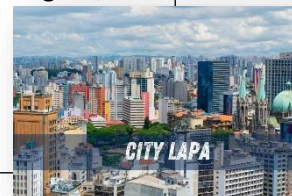
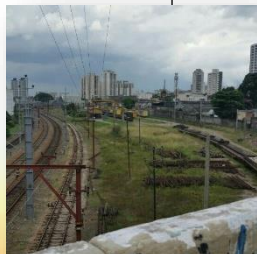

INSTITUTO HISTÓRICO E GEOGRÁFICO DE SÃO PAULO

Rua Benjamin Constant, 158 – São Paulo- SP – Brasil – CEP 01005-000 - Fone (011) 3242-8064

Reconhecido como Entidade de Utilidade Pública Federal pelo Decreto nº 59.151, de 26 de agosto de 1966, reconhecido como Entidade de Utilidade Pública Estadual pela Lei nº 508, de 17 de novembro de 1949, Declaração de Entidade de Utilidade Pública Municipal nos termos do Decreto nº 61.521, de 7 de julho de 2022.